MicroSillons,

historique et présentation de la structure

Dans le cadre d'un stage en formation
à l'Institut Limayrac de Toulouse,
j'ai créé un diaporama au sujet de l'association MicroSillons
qui est devenue officiellement, au fil des années,
un groupe d'entraide mutuelle où j'ai été intervieweur d'étudiant(es)
autour du handicap psychique et de la santé mentale

Plan du diaporama:

1. Genèse de l'association
2. Les éléments de fonctionnement...
3. Les projets
4. Et l'avenir
5. Témoignages
6. Contacts
7. Remerciements, conclusion

Genèse de l'association

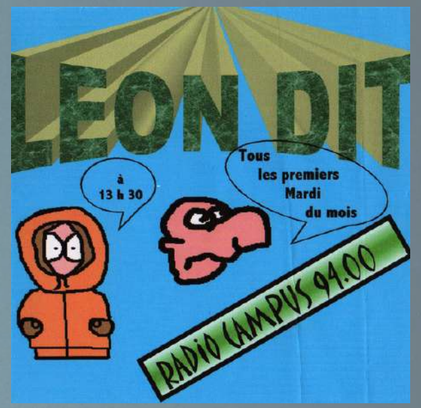

- Une histoire qui débute à l'hôpital de jour avec un atelier radio nommé Léon Dit
- Le désir de continuer lors de notre départ de la structure de santé
- Sylvain Bourg, éducateur spécialisé, permet le prolongement de nos activités radiophoniques en partenariat avec Radio Campus (Marc Lazaro)

La radio: un lien avec l'Argentine

- La rencontre entre une des premières radios en santé mentale : La Colifata (Hôpital La Borda à Buenos Aires) et l'association MicroSillons en cours de constitution

La Colifata dans l'hôpital la Borda

A l'hôpital La Borda, un atelier radio, La Colifata avait été créée et animée dans la cour de l'hôpital (comme celui de Marchant Toulouse) par Alfredo Olivera, psychologue. C'est la première expérience radio en psychiatrie au monde à émettre depuis un hôpital psychiatrique.

Le chanteur Manu Chao a soutenu l'initiative lors d'événements musicaux. Cette expérience se développa ensuite d'Argentine jusqu'en France

Un partenariat historique avec Radio Campus

- A la même période, Radio Campus organisait au Conseil Régional à Toulouse, une rencontre à propos des pratiques radiophoniques en milieu spécialisé (accompagnement et insertion sociale).

- Le but de ces actions était de permettre à des personnes avec handicap psychique de retrouver leur confiance en eux par leurs créations et expressions radiophoniques.

Association MicroSillons
Groupe d'Entraide Mutuelle
Plus que des maux, de la radio

MicroSillons, un GEM avant l'heure

- Une prise de conscience d'agir comme un GEM's.
- La volonté de sortir de l'isolement
- La radio pour tisser des liens à plusieurs

G.E.M.
Groupe d'Entraide Mutuelle

GEM la Radio: une vraie dynamique locale

- L'événement "GEM La Radio"
- La projection du film : La Colifata en présence d'Alfrédo Olivera
- La création d'expositions et de programmes radiophoniques.

Des appels à projets et des voyages

- *Le projet PEJA à l'initiative de certains de nos adhérents pour faire un tour de France des ateliers radio « un peu comme nous » (La Patat'ose à Reims ,Radio Citron à Paris et les Z'entonnoirs à Roubaix)*

- *Des rencontres qui tissent des liens et qui tendent des fils entre nos radios.*

- *Un rassemblement durant l'hiver 2013 à Toulouse pour nourrir la dynamique.*

- *La structuration d'un réseau de collecte et de multi-diffusion de créations radiophoniques.*

- *La participation à l'émission "Les Fous du Rois" à Radio France, animée par Stéphane BERN.*

Participation à un concours radio

- *A l'occasion du festival en santé mentale "Sans œillères on s'entend mieux" organisé par radio Campus à Bordeaux, MicroSillons a gagné un enregistreur sonore (Lieu : l'hôpital "La tour de Gasies")*

SANS OEILLERE
ON S'ENTEND MIEUX

Festival de création sonore

Organisé par le Centre de Réhabilitation PsychoSociale de la Tour de Gassies et Radio Campus Bordeaux.

Le handicap psychique et l'utilisation des medias dans la lutte contre les préjugés.

Vendredi 23 juin 2017
De 9h30 à 16h
à l'Espace communication de la Tour de Gassies à Bruges (33)

Sur inscription – renseignements :
sansoeillere@gmail.com

Participation à des colloques en psychiatrie

- Création d'actes numériques lors de colloques en psychiatrie institutionnelle

(St Alban en Lozère, Ampi à Marseille.)

CD toujours disponibles à la vente

Participation aux Semaines d'Information en Santé Mentale :

Depuis plusieurs années, nous faisons des émissions radios à chaque fois sur la thématique de l'édition où l'on invite tout public à participer .

édition 2022

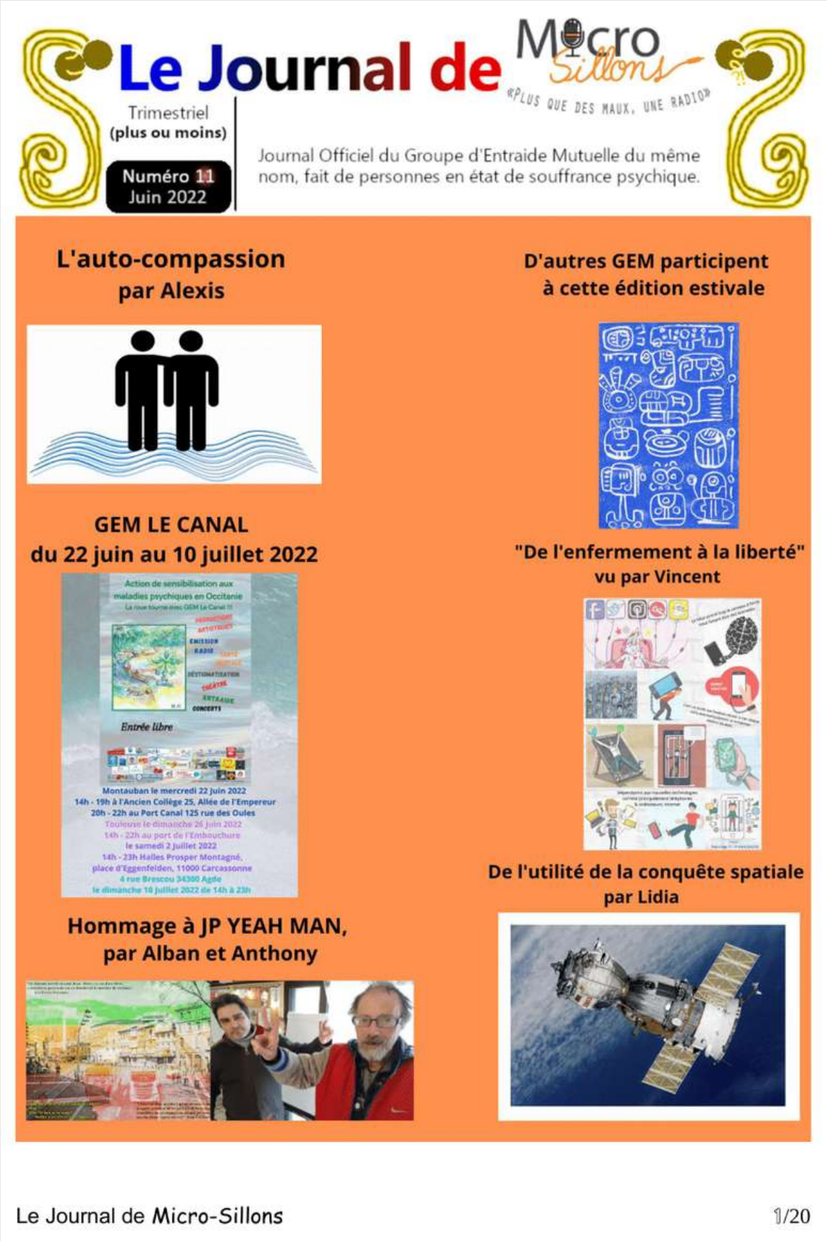

Activités principales de l'association :

-Réalisation de contenus sonores et de voyages.

- L'atelier d'expression et de réalisation du journal trimestriel (version numérique mise en ligne sur le site du Gem de l'association MicroSillons Toulouse www.microsillons.fr)

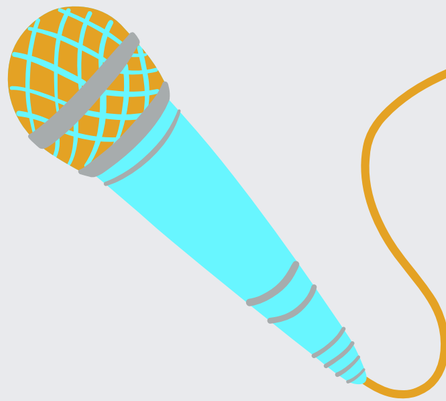

2ème partie :

Les éléments de fonctionnement, les principes, les financements (l'aspect comptable trésorerie) et nos locaux associatifs

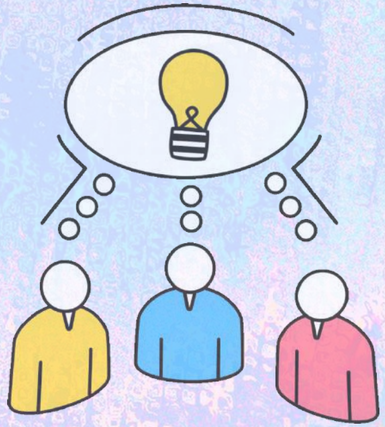

Fonctionnement :

Réunion mensuelle de création radiophonique pour l'Emi-Sillons (depuis plusieurs années)

Collaborations Inter-GEM
(depuis plusieurs années)

Accueil de futur(es) travailleurs sociaux

MicroSillons: un lieu d'accueil pour les étudiants en travail social

- ***Depuis plusieurs années : accueil de futurs éducateurs spécialisés pour des stages de 9 mois,***

- ***La venue de plusieurs personnes en services civiques***

Changement de local depuis 2020

MicroSillons durant le confinement…

La trésorerie au sein de l'association:

Reprise de la trésorerie par une adhérente (Brigitte)

3ème partie :

Les projets

Projet d'atelier radio "Les Graffitis Sonores" (en cours)

les Utopiennes

FESTIVAL DE PENTECOTE DES UTOPIENNES
DANS LE LAURAGAIS
A BIES – MOURVILLES HAUTES (31)

15 SPECTACLES MUSICAUX DE TOUS
LES STYLES, CIRQUE, DANSE, THEATRE
& ACTIVITES POUR LES ENFANTS

Notre participation
au festival '' Les Utopiennes ''
de l'association Un lieu pour l'Utopie (2018)

UN LIEU POUR L'UTOPIE

Présentation de MicroSillons lors d'une conférence organisée par l'association Regain avec Josef Schovannec en Octobre 2021

2022 : MicroSillons au Portugal !

Une vidéo de ce voyage à Lisbonne

https://youtu.be/uzKWlDjiDSA

Les assises citoyennes du soin psychique

les 11 et 12 mars 2022

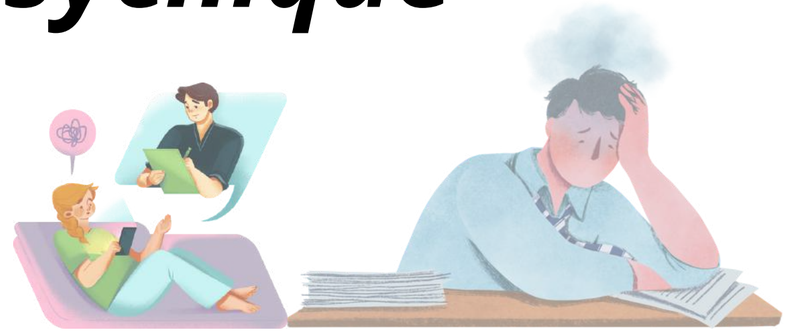

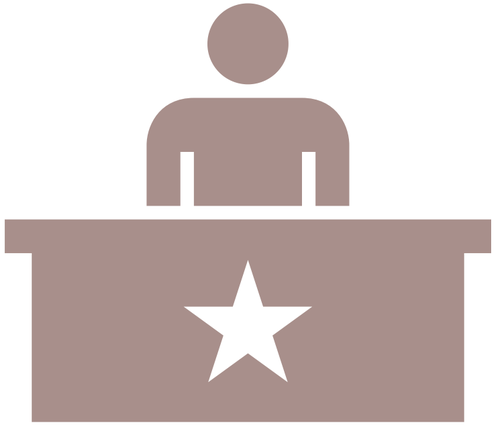

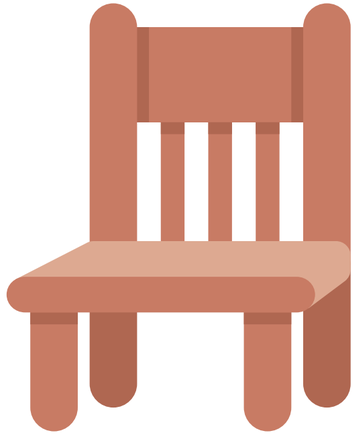

Après des voyages en France et à l'étranger, nous avons créé en 2022 un important événement associatif : un périple en péniche sur le Canal du Midi en Occitanie.

La réflexion à MicroSillons sur les rapports hommes/femmes (2022)

Rencontre sur la psychiatrie au sommet

à Feux-la-Montagne, c'est pas fou ça... (2022)

Interventions dans des écoles pour échanger autour de la signification du handicap et des préjugés associés qui demeurent (2022)

Une nouvelle activité ou atelier :

¿ QUOI D' NEUF ? (2022)

4 ème partie :

Et l'avenir (quels autres projets)… ?

D'autres voyages à venir, des rencontres expériences radio en santé mentale, la reprise de l'émission radio " Un chez nous comme un autre " pour faire des Inter-GEM.

Les prochaines diffusions de notre film documentaire, grand projet associatif GEM Le Canal...

crédit photo
Reportage 31 -Vincent DEZIN

5ème partie :

Témoignages d'adhérents

- **Anthony, ancien président de l'association, toujours au bureau du C.A, compte se représenter**

https://www.youtube.com/watch?v=da97DdNfe3A&list=PLbEVlSkBY1kgcYqnoP6LWjO7KsFxG14YA&index=5

- **Olivier, musicien et dessinateur**

https://www.youtube.com/watch?v=QT9IOIS82xE&list=PLbEVlSkBY1kgcYqnoP6LWjO7KsFxG14YA&index=4

- **Philippe Charque, dessinateur et participant à des émissions radio**

https://www.youtube.com/watch?v=x1NW81PcEsM&list=PLbEVlSkBY1kgcYqnoP6LWjO7KsFxG14YA&index=3

Suite des témoignages:

Marc, un des adhérents

https://www.youtube.com/watch?v=mjDY7ctKT1w&t=14s

Vincent, ex co-président
(a été en contrat aidé)

https://www.youtube.com/watch?v=J1myeOV6838&list=PLbEVlSkBY1kgcYqnoP6LWjO7KsFxG14YA&index=7

Pour nous contacter :

1 rue Francis Lopez 31200 Toulouse

09.50.55.99.35

association.microsillons@gmail.com

www.microsillons.free.fr

Diaporama réalisé
par Reportage 31 -Vincent GALZIN
en Novembre 2022

Merci